

La Ciudad de Harvard

Brownfields Assessment Grant Proyecto



Perspectiva del Proyecto

La ciudad de Harvard ha recibido \$140,580 a través de U.S. Environmental Protection Agency (EPA)

Brownfield Assessment Grant programa para:

- Vistas evaluadas en Harvard con potencias de peligro sustancia de contaminación, y
- Evaluar posibles alternativas de limpieza.

El Brownfields Programa le da poder de estados, comunidades y otros depositarios en el desarrollo económico para trabajar juntos en la evaluación, de limpiar y reusar Brownfields.

Las vistas primeras que sean evaluadas son Harvard Courts (Northeast Harvard Residential Area) y la area Central Business District en el Centro de Harvard. Otros vistas pueden ser evaluadas también.

La Ciudad se está asociando con el Housing Development Corporation, y ha contratado a HWS Consulting Group para que conduzca las evaluaciones medioambientales.

MAPA DE LA VICINIDAD

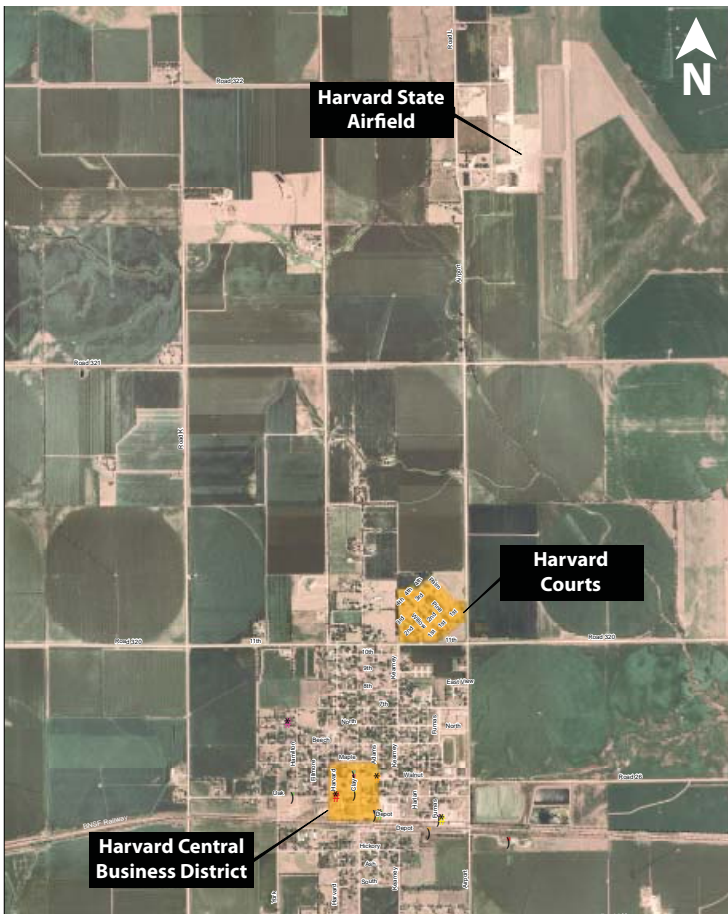

Participación del Público

La Ciudad de Harvard está interesada en entender cualquier asunto al respecto a este proyecto igual que ideas de potencia para la reubicación. Favor de hablar con el Miembro del Equipo del Proyecto (un interprete será disponible) sus comentarios en escrito o via web pagina encontrada en www.harvardne.com

DEFINICIONES

Brownfields - El terreno (vistas) Brownfields es propiedad de verdad (realista), la expansión, reurbanizada o reuso en que puede complicarse con la presencia o presencias potenciales de sustancias peligrosas, polución, o contaminación.

Evaluación de Fondos Brownfields - Los fondos Federales asistirán en la identificación de potencia contaminación del terreno y determinara que acciones de limpieza, si alguna, puede requerir prior al terreno de desarrollo o reurbanizo.

Fase I - La evaluación del terreno ambiental consiste en el proceso de los archivos o examinar entrevistas para determinar que potencia ambientales, inquietud que puedan existir el terreno.

Fase II ESA - El Proceso de la Evaluación Urbanizamental normalmente se conduce después de Fase I ESA eso puede incluir muestras y análisis del laboratorales de la tierra, agua del tierra, agua por encima de la tierra, sedimento que se determinen impactos que ocurren.

QAPP - El Plan del Proyecto Garantizado en Calidad es preparado prior al conducto de muestras en el proceso de Fase II. El QAPP describe como los datos va hacer colectada para asegurar que la limpieza del terreno, decisiones en que bases exactas y calidad de datos.

1. Qual es el propósito de este proyectó?

El propósito de este proyecto es para calcular las áreas designadas y mejorar/re urbanizar asuntos de potencias ambientales y desarrollar las opciones de limpieza y estragadas (si es necesario) para tratar y identificar cualquiera de los asuntos.

2. Cual es el riesgo actual para el publicó?

La ciudad de Harvard no esta consiente de ningún riesgo actual para el publicó. Hay varias propiedades en la área de las búsquedas que han indicado a lo mayor locaciones de asuntos medioambientales como tanques de depósitos bajo tierra o usado histórico de materiales peligrosos. Sometido a revisar archives, estos podrían ser investigado para determinar que riesgos, si alguno, que puedan platear al publicó en sus estados actuales igual a que se puede esperar durante o después o después del re urbanizo/ re urbanizo del terreno.

3. Como yo voy a notificar las potencias peligrosas par mi o mi propiedad?

Depende en los riesgos de la naturaleza , la ciudad informara al publico de cualquier riesgo conocido puede ser directamente a través y comunicado manifestante inmediato, correos dirigidos, o foros del publico. Pase lo que pase las condiciones del terreno, la Ciudad va a continuar informando al público y, buscara ideas en las juntas del público.

2008

Enero-Abril

El Plan del Proyecto
Primero Casa Abierta-Febrero 7, 2008

Mayo-Junio

Conducto Fase I Evaluación

Julio-Agosto

Calidad Y Garantizo del los Planes de los Proyectos
Fase II Evaluación

Septiembre-Noviembre

Fase II Trabajo del Campo Y Reportes

2009

Diciembre ('08)-Febrero ('09)

Análisis de Alternativas de Limpieza

Marzo

Segundo Casa Abierta - (indecisa)

Re urbanizar y planear la limpieza se llevara acabo durante el proyecto. Las listas mencionadas arriba serán consideradas preliminares para ajustar sin aviso.

CONTACTOS DEL PROYECTO

Información sobre este proyecto puede ser encontrado por medio de la conexión de ciudad website: www.harvardne.com

Manejador del Proyecto
Alcalde Marvin Polacek
P. 402.772.7101
F. 402.772.7131
Email: cityofharvard@alltel.net

El Consultante Y Manejador del Proyecto el Contacto Principal del Proyecto
Frank Uhlarik, CPG. CEA
HWS Grupo de Consulto
14748 W. Center Road, Suite200
Omaha , NE 68144
402.479.2200
Email: fuhlarik@hws.com

Coordinador Y Participación del Publico
Andrea Bopp
HWS Grupo de Consultas
825 J Street
Lincoln, NE 68508
402.479.2200
Email: abopp@hws.com

Secuencias De Medioambiental de Trabajo

